

REGION DE BRUXELLES-CAPITALE  
 VILLE DE BRUXELLES  
**PLAN COMMUNAL DE DEVELOPPEMENT**  
 DOSSIER DE BASE

BRUSSELS HOOFDSTEDELIJK GEWEST  
 STAD BRUSSEL  
**GEMEENTELIJK ONTWIKKELINGSPLAN**  
 BASISDOSSIER



SITUATION EXISTANTE DE FAIT    BESTAANDE FEITELIJKE TOESTAND

**L'ORO-HYDROGRAPHIE    DE ORO-HYDROGRAFIE**

Février 1998    Februari 1998

AUTEUR DE PROJET    AGORA    ONTWERPER

BUREAUX D'ETUDES    STUDIEBUREAUS

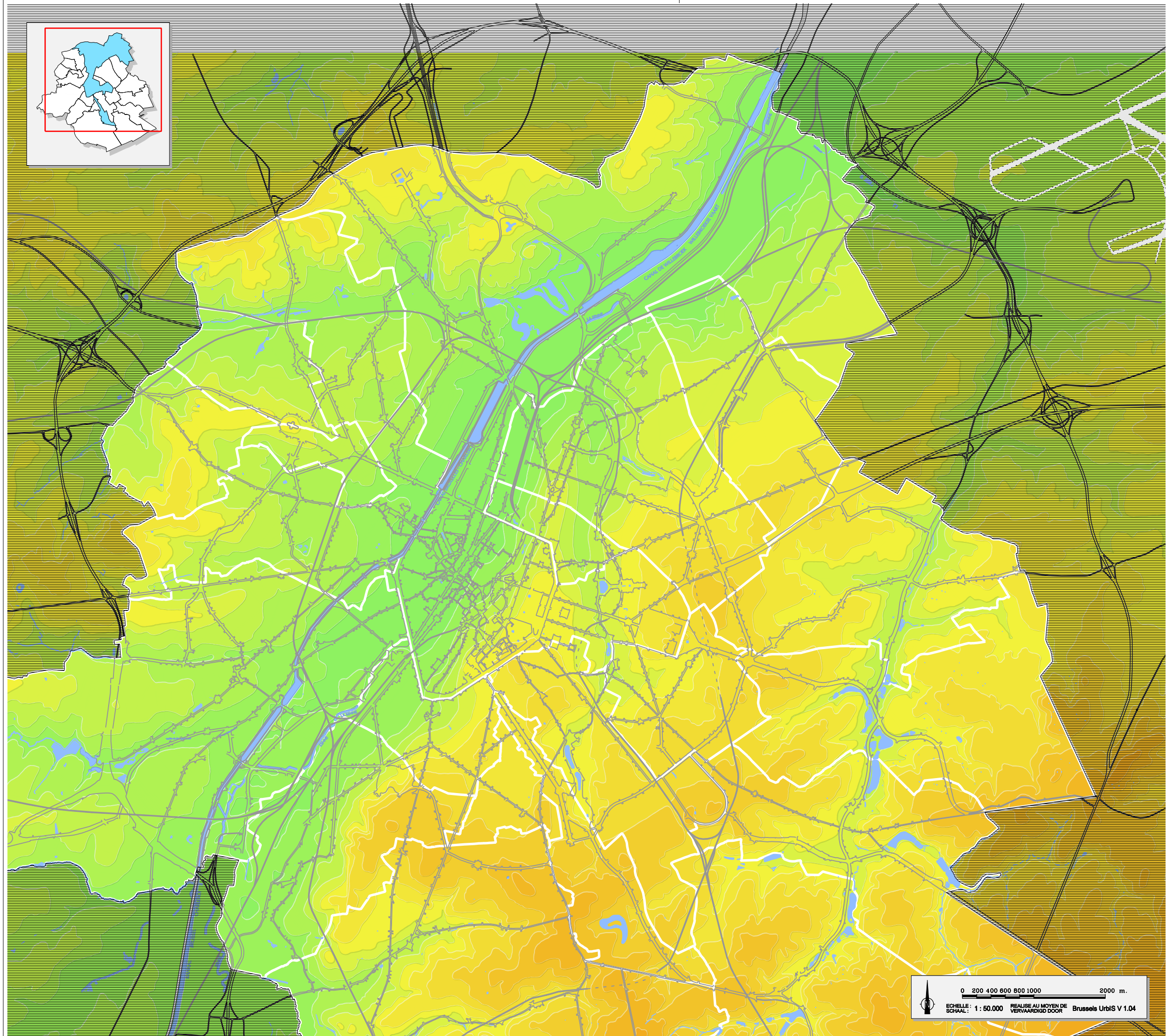
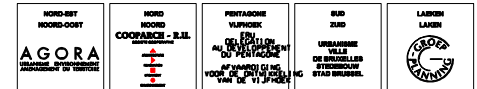

**LEGENDE**

- LIMITE REGIONALE    GEWESTGRENZ
- LIMITE COMMUNALE    GEMEENTEGRENZ
- ESPACE STRUCTURANT    STRUCTURERENDE RUIMTE
- CHEMIN DE FER    SPOORWEG

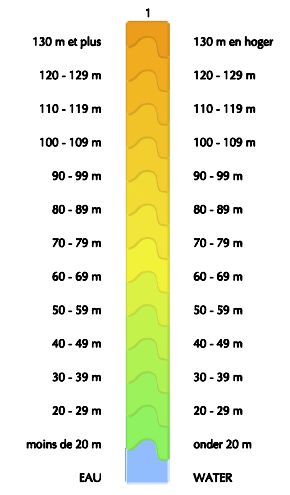

0 200 400 600 800 1000 2000 m.

ECHELLE : 1 : 50.000    REALISE AU MOYEN DE    Brussels UrbIS V 1.04  
 SCHAAAL : 1 : 50.000    VERVAARDIGD DOOR

**SOURCE**  
 LES COURBES DE NIVEAU  
 PROVIENNENT DE LA CARTE DE BASE  
 AU 1 : 25.000 DE L'IGN (EDITION 2 :  
 REVISION EN 1970). POUR LA PARTIE  
 BASSE DE LA VALLEE DE LA SENNE,  
 IL A EGALLEMENT ETE TENU COMPTE  
 DE L'ALTIMETRIE DE LA CARTE AU  
 1 : 5.000 DU MINISTERE DES  
 TRAVAUX PUBLICS

**BRON**  
 DE HOOGTELIJNEN ZIJN VAN DE NGI  
 BASISKAART OP SCHAAL 1 : 25.000  
 (2de DRUK : HERZIENING 1970)  
 OVERGENOMEN, VOOR HET LAGE  
 ZENNEDAL IS OOK GEBRUIK  
 GEMAAKT VAN DE HOOGTELIJNEN  
 UIT DE KAART OP SCHAAL 1 : 5000  
 VAN DE MINISTERIE VAN  
 OPENBARE WERKEN

**REMARQUE**  
 LES DONNEES HYDROGRAPHIQUES  
 EXTERIEURES AUX LIMITES DE LA  
 REGION DE BRUXELLES-CAPITALE  
 SONT INCOMPLETES

**OPMERKING**  
 DE HYDROGRAFISCHE GEGEVENS  
 BUITEN HET BRUSSELS  
 HOOFDSTEDELIJK GEWEST  
 ZIJN ONVOLLEDIG

P42-0107-00317185